



# CENTRO SOCIO-EDUCATIVO "AQUILONE"



**VIA DELLE SCUOLE, TEGOLETO**

Servizio connesso agli interventi rivolti all'infanzia e adolescenza, in attuazione della L.R 32/02 e del relativo Regolamento Regionale n. 41/R del 30/07/2013 e ss mm.

Il Centro educativo-ricreativo svolge la propria attività rivolta a minori **da 6 a 14 anni da lunedì a venerdì** (orario 13.00 - 18.00).

- Il periodo di funzionamento invernale è previsto **dal 15 settembre 2017 alla conclusione delle lezioni (10 giugno 2018)**;
- **Si valuta la possibilità di aperture straordinarie del Centro Aquilone durante i periodi di sospensione dell'attività scolastica.** I genitori interessati possono rivolgersi per informazioni all'Ufficio Servizi Sociali.

Il servizio è realizzato nei locali a ciò destinati presso la ex Scuola Primaria di Tegelto con **6 aule attrezzate per studio e attività ludico-laboratoriali, servizi igienici, mensa.** Un **ampio spazio esterno** delimitato circonda la struttura; a questo si aggiungono il campo giochi adiacente ed altre aree pubbliche che offrono spazi protetti per esperienze ludiche e attività di gruppo all'aria aperta e in spazi coperti.

La struttura ha una **ricettività massima di 100 utenti frequentanti, suddivisi in quattro gruppi**, in base all'età.

Il personale educativo è assegnato con un rapporto numerico di 1 ogni 15 bambini/ragazzi frequentanti.

Il personale educativo ed ausiliario è in possesso dei titoli di studio previsti dal regolamento della Regione Toscana n.47/2003 e ss.mm. e dei requisiti professionali ed esperienziali idonei a garantire un elevato livello delle prestazioni.

Gli educatori assegnati al servizio presso il Centro "Aquilone" hanno maturato un'esperienza professionale tale da assicurare elevata capacità di progettazione, competenze nella conduzione scolastica/educativa e abilità nella gestione didattica e nella relazione interpersonale di gruppi di minori.

Tutto il personale educativo ed ausiliario (compresi gli operatori da assegnare al servizio in caso di sostituzioni), è in regola con l'iter di formazione obbligatoria ex D.Lgs. 81/2008 e 155/1997.

### Giornata tipo:

- 13.10/14:00 Accoglienza.
- 13.15/14.25 Pranzo.
- 14.00/14.30 Ingresso per chi non fruisce del servizio mensa. Gioco libero.
- 14.30/16.45 Aiuto nello svolgimento dei compiti; laboratori ludico-creativi.
- 16.45/17.00 Merenda.
- 17.00 /18.00 Laboratori ludico-ricreativi. Uscita.



**I genitori sono invitati a rispettare l'orario delle 18.00 per la presa in consegna dei figli;** al momento dell'uscita dei minori, i genitori devono apporre la propria firma nel registro posto all'ingresso.

Bambini e ragazzi possono tornare a casa autonomamente soltanto previa consegna dell'apposita autorizzazione da parte dei genitori agli educatori del Centro.

Elemento caratterizzante il servizio è la possibilità di **condividere con altri bambini e ragazzi il tempo riservato giornalmente allo svolgimento dei compiti, cui fa seguito lo spazio-tempo per il gioco e le attività creative.**

Il tempo per i compiti offre la possibilità di studiare autonomamente e, contemporaneamente, essere seguiti nel loro svolgimento.

A cadenza periodica **gli educatori incontrano insegnanti e referenti delle scuole** per attività di coordinamento e verifica degli interventi educativi e per elaborare strategie funzionali alla crescita armonica degli utenti del Centro "Aquilone".

La **collaborazione con le famiglie** oltre che preziosa è indispensabile: i genitori sono invitati a controllare con regolarità i compiti e il materiale scolastico dei propri figli. Gli educatori attuano tutte le azioni necessarie affinché con loro siano instaurati **rapporti di stretta collaborazione**, nello spirito del vigente Regolamento Comunale. Gli educatori del Centro Aquilone sono disponibili a confrontarsi individualmente con i genitori che lo desiderano, previo appuntamento. Le famiglie sono informate per scritto e con anticipo delle iniziative promosse dal Centro che le vedono coinvolte con i loro figli.

**I genitori dei bambini possono accedere agli ambienti dove si svolgono le attività in qualsiasi momento. È possibile ricevere periodicamente immagini e news dal Centro sia tramite mailing-list che gruppo whatsapp dedicati.**

Oltre al tempo di lavoro con i bambini/ragazzi, è previsto un **tempo di lavoro da destinare all'organizzazione del lavoro, alla progettazione e programmazione, all'osservazione, documentazione e valutazione dell'attività educativa, al rapporto con le famiglie ed all'aggiornamento professionale.**

A cadenza periodica, i genitori sono invitati a compilare i questionari per la rilevazione della soddisfazione del servizio. A seguire, alcuni dei dati elaborati:

<b>CENTRO AQUILONE 2016/2017</b> <b>Rilevazione della qualità del servizio:</b> <b>Questionari Genitori</b>	
Orari di apertura e chiusura	8,83
Aiuto durante lo svolgimento dei compiti	8,33
Disponibilità dell'educatore all'ascolto e al dialogo	8,83
Regolamento del Centro di Socializzazione	8,17
Divisione dei bambini/ragazzi in gruppi per età	7,62
Giorni di apertura	9,25
Scambio tra educatore e genitore al termine dell'attività	8,31
Accoglienza del bambino/ragazzo e del genitore/accompagnatore	8,54
Disposizione degli spazi per gioco, studio laboratorio	7,83
Attività realizzate in contesti esterni al Centro	7,58



***In attesa della nuova programmazione, qualche cenno alla***

***PROGRAMMAZIONE dell'ANNO 2016/2017***

***“La cura è ciò che permette la costruzione del sociale, e da lì della storia”***

*(Franco Cambi, ordinario di pedagogia Generale -Università degli Studi di Firenze-)*

***1) Percorso sulla pro-socialità, attraverso l'educazione all'affettività, al valore del volontariato, alla gestione dei conflitti e all'abbattimento degli stereotipi.***

***2) Percorso di conoscenza delle specificità e tradizioni del contesto territoriale e costruzione/rinforzo di legami intergenerazionali.***

***3) Percorsi legati a feste e ricorrenze.***

Nelle proposte cardine, sviluppate nel periodo settembre 2016/giugno 2017, le attività collettive e le esperienze in piccolo gruppo sono state proposte per la loro valenza di:

1. Determinanti di salute non sanitario che generano negli individui uno stato di benessere sociale ed emotivo non riproducibile in contesti "solitari";
2. Occasioni per sperimentare il contatto tra generazioni diverse realizzato tramite un "insegnamento" di adulti a bambini e da ragazzi a bambini.

La programmazione invernale ha privilegiato le attività relazionali e gli atelier, per **favorire** – mediante linguaggi differenti- la **socializzazione**, **l'espressione del sé**, i processi di **inclusione**, in contrapposizione con le tendenze di conformismo e disistima che talvolta caratterizzano i gruppi di bambini/ragazzi. Anche i laboratori creativi e delle esperienze sono stati finalizzati alla socializzazione, alla **scoperta dei propri interessi** e all'**implementazione delle competenze individuali e di gruppo**.

In funzione della tipologia, le attività sono state proposte per gruppi misti o omogenei per età. La programmazione primaverile ha riservato **ampio spazio al gioco all'aperto**, mentre gli atelier hanno valorizzato la **pratica manuale come linguaggio espressivo ed attività gratificante**.



**Tra le attività realizzate...** Festa del miele e festa dei nonni; progetto "Nati per Leggere"; Attività collegate alla festa di San Biagio e al carnevale; interviste video ad Amministratori e amici del Centro Aquilone; laboratorio di cucito e di falegnameria; uscite sul territorio; occasioni di incontro intergenerazionale; cinema, laboratori teatrali con saggio finale, e molto altro ancora...

Il Coordinatore del Centro "Aquilone", la Cooperativa Sociale Athena e l'Ufficio Servizi Sociali del Comune di Civitella in Val Di Chiana, direttamente e mediante i contatti indicati, sono a disposizione per fornire ai genitori **informazioni complete ed elementi utili al controllo della qualità del servizio**.

### **I RIFERIMENTI DEL CENTRO DI SOCIALIZZAZIONE "AQUILONE"**

#### **Ufficio Servizi Sociali**

Via Settembrini 21 Badia al Pino (Ar)  
Telefono 0575/4451 Fax 0575/445 350  
e-mail: [edi.bacci@civichiana.it](mailto:edi.bacci@civichiana.it)

#### **Centro "Aquilone"**

Via delle Scuole Tegoletto (Ar)  
Telefono 366 950 4687

#### **Athena Soc. Coop. Sociale**

C.A. Ossaia, 60 Cortona (Ar)  
Telefono 0575/678382 (2 linee)  
Fax 0575/679 917  
e-mail: [chiara@coopathena.org](mailto:chiara@coopathena.org)  
[info@coopathena.org](mailto:info@coopathena.org)

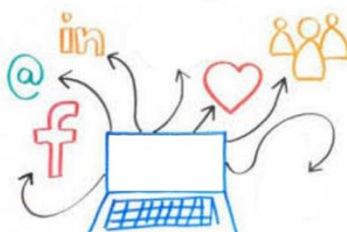

Ultimo aggiornamento luglio 2017